



CÂMARA MUNICIPAL DE PLACAS



CÂMARA MUNICIPAL DE PLACAS

**CARTA DE SERVIÇOS AO USUÁRIO**

A Carta de Serviços ao Usuário (CSU) da Câmara Municipal de Placas tem como objetivo informar o usuário sobre os serviços prestados pelo Poder Legislativo Municipal, bem como as formas de acesso a esses serviços e seus compromissos e padrões de qualidade de atendimento ao público.

Em resumo, a CSU é um documento que visa esclarecer sobre os serviços ofertados pela Câmara Municipal, trazendo ao cidadão informações claras e precisas quanto às formas de acesso, os prazos de resposta, os horários de atendimento e também oportunizando um maior conhecimento das atividades desempenhadas pelo Órgão.



CÂMARA MUNICIPAL DE PLACAS

Estrutura Organizacional

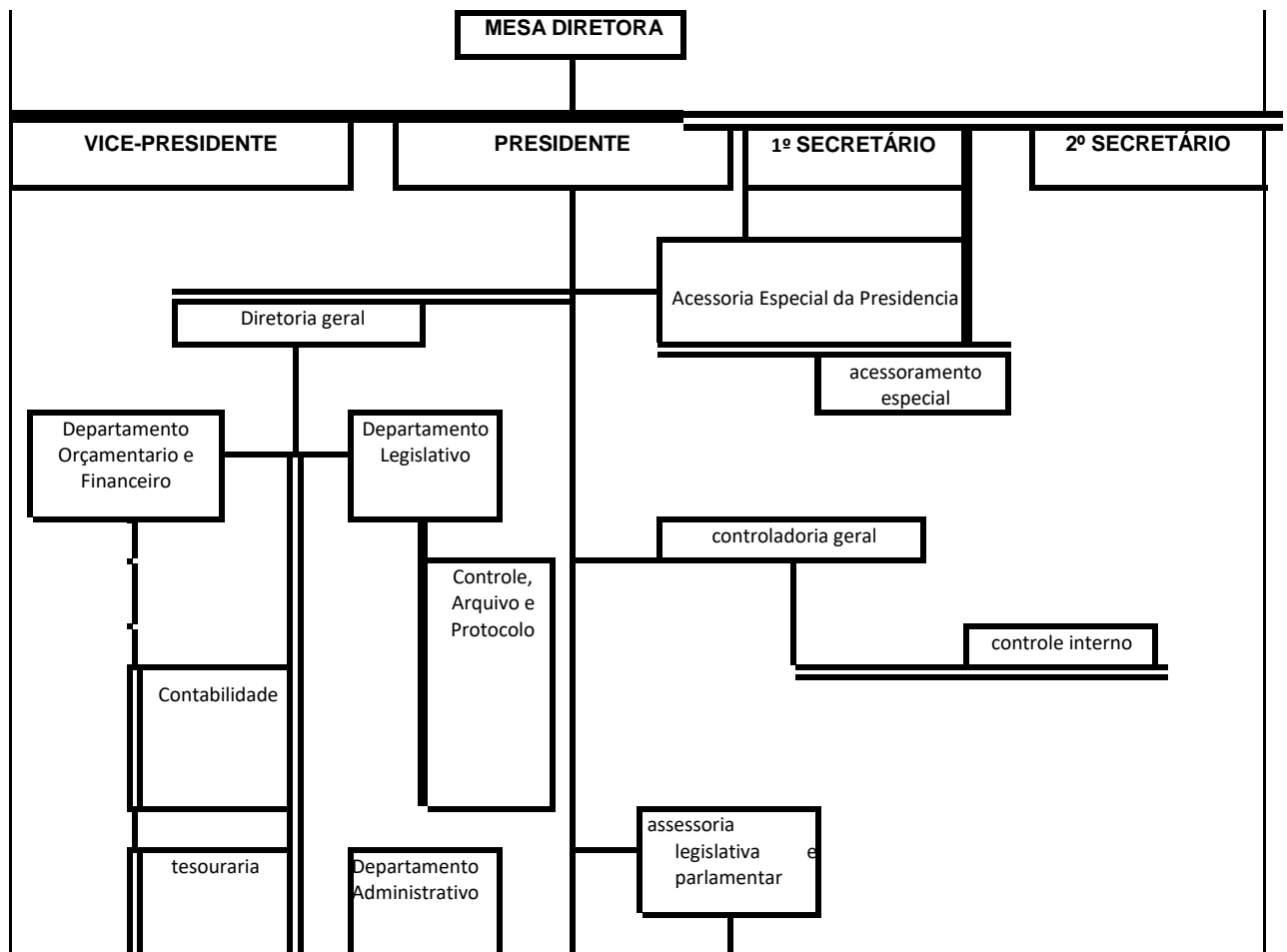



CÂMARA MUNICIPAL DE PLACAS

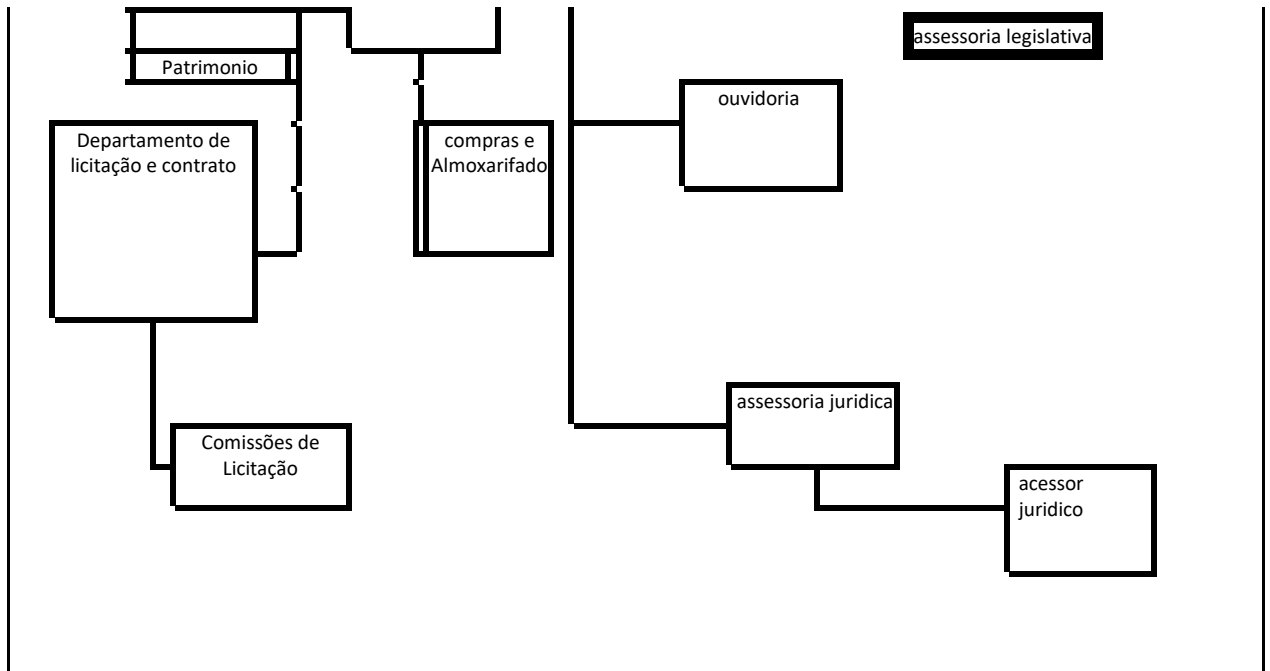

**MESA DIRETORA**

Responsável pela direção dos trabalhos legislativos e administrativos  
Da Câmara Municipal

**GILMAR FREITAS DA SILVA**

Partido: UB

**RAIMUNDO RIBEIRO DA SILVA**

Partido: PSDB

**DENILSON RODRIGUES AMORIM**

Partido: PSDB

**DIONES GOMES DIAS**

Partido: MDB

Disponível: [www.placas.pa.leg.br-camara/ Mesa-diretora/](http://www.placas.pa.leg.br-camara/ Mesa-diretora/)



## CÂMARA MUNICIPAL DE PLACAS

---

### VEREADORES

**GILMAR FREITAS DA SILVA**

Partido: UB

Email: [gilmarfreitasd@gmail.com](mailto:gilmarfreitasd@gmail.com)

**Werles Santos Silva**

Partido: DEM

Email: [werlessantos@yahoo.com](mailto:werlessantos@yahoo.com)

**Elenilson dos santos pessoa**

Partido: PSDB

Email: [elenilsonpessoa13@gmail.com](mailto:elenilsonpessoa13@gmail.com)

**Marcione Rocha Ribeiro**

Partido: MDB

Email: [marcione-rocha@hotmail.com](mailto:marcione-rocha@hotmail.com)

**JOSE MARIA ALVES DA SILVA**

Partido: MDB

Email: [jmalvesdasilva@hotmail.com](mailto:jmalvesdasilva@hotmail.com)

**Denilson Rodrigues Amorim**

Partido: PSDB

Email: [denilsonplacas@hotmail.com](mailto:denilsonplacas@hotmail.com)

**Evaldo Lima Machado**

Partido: MDB

Email: [evaldolimamachado19@hotmail.com](mailto:evaldolimamachado19@hotmail.com)

**Raimundo Ribeiro da silva**

Partido: PSDB

Email: [rayriba@silva2009@hotmail.com](mailto:rayriba@silva2009@hotmail.com)

**DIONES GOMES DIAS**

Partido: MDB

Email: [dionescapixaba918@gmail.com](mailto:dionescapixaba918@gmail.com)

**Raimunda Nascimento Rodrigues**

Partido: MDB

Email: [rai12nascimento@gmail.com](mailto:rai12nascimento@gmail.com)

**Edna Silva santos**

Partido: PT

Email: [ednasilvadarlisson@hotmail.com](mailto:ednasilvadarlisson@hotmail.com)

**HENRIQUE PEREIRA DA S. FILHO**

Partido: PSC

Email: [henriquepereiradasilvafilho21@gmail.com](mailto:henriquepereiradasilvafilho21@gmail.com)

**ERICA CRISTINA ALVES DE JESUS**

PARTIDO: MDB

Email: [cristinaalves322@gmail.com](mailto:cristinaalves322@gmail.com)

### Sessões Plenárias

A Câmara Municipal de Placas tem quatro tipos de reuniões ou sessões: Ordinárias, Extraordinárias, Solenes e Especiais.

**Ordinárias** - são as sessões regulares, realizadas às segundas-feiras, a partir das 10h00min, na quais ocorrem as discussões e votações de temas e projetos de interesse da população. A participação da população é livre.

**Extraordinárias** - A Câmara Municipal, quando necessário, reúne-se extraordinariamente durante o recesso para analisar projetos, podendo, em caso de urgência ou de interesse público relevante, ser convocada sessão extraordinária também no período ordinário.

**Solenes** - As sessões solenes destinam-se a comemorações ou a homenagens e nelas poderão usar a palavra os oradores convidados e as lideranças de bancadas. As sessões solenes serão convocadas pela Mesa ou por deliberação da maioria absoluta do Plenário, para o fim específico que lhe for determinado, tendo a duração máxima de duas horas.

**Especiais** - As sessões especiais destinam-se a dar posse aos Vereadores, Prefeito e Vice-Prefeito, para realizar a eleição da Mesa Diretora da Câmara, recepção ao Prefeito e para promover reunião relacionada com o interesse público, também chamada de audiência pública. As sessões especiais têm a duração necessária ao seu objetivo.

### Serviços ao Usuário



## CÂMARA MUNICIPAL DE PLACAS

<b>Divisão Legislativa</b>	
Informações sobre a tramitação e votação de Projetos de Lei, Decretos, Resoluções, Boletins com a pauta das Sessões, Atas das Sessões e Leis Municipais.	
<b>Requisitos</b>	Nenhum
<b>Quem pode acessar?</b>	Cidadão interessado
<b>Prazo máximo para resposta</b>	Até 7 dias
<b>Forma de atendimento e acesso</b>	Eletrônico ou presencial
<b>Local / Horário de atendimento</b>	Endereço da câmara e horário de atendimento: Rua Doze, s/n - Bairro Centro CEP: 68138000, de segunda a sexta das 08:00 às 14:00 horas. Telefone: 9335521150 E-mail: <a href="mailto:cmplacas@yahoo.com.br">cmplacas@yahoo.com.br</a> Site da câmara: <a href="http://www.placas.pa.leg.br/portal-da-transparencia/">www.placas.pa.leg.br/portal-da-transparencia/</a>

<b>Seção de Informações ao Cidadão, Protocolo e Arquivo</b>	
Atendimento geral ao cidadão, Serviço de Informações ao Cidadão – SIC de que trata a Lei de Acesso à Informação (Lei nº 12.527/2011) e de protocolo geral de documentos/requerimentos, com encaminhamento aos setores competentes.	
<b>Requisitos</b>	Nenhum
<b>Quem pode acessar?</b>	Cidadão interessado
<b>Prazo máximo para resposta</b>	- Informação solicitada via SIC (Serviço de Informação ao Cidadão): 20 dias prorrogáveis por mais 10, conforme a necessidade; - Atendimento geral ao cidadão e protocolo de documentos: De imediato, respeitando-se apenas o tempo de espera para atendimento de até 20 minutos.
<b>Forma de atendimento e acesso</b>	Eletrônico ou presencial
<b>Local / Horário de atendimento</b>	Endereço da câmara e horário de atendimento: Rua Doze, s/n - Bairro Centro CEP: 68138000, de segunda a sexta das 08:00 às 14:00 horas. Telefone: 9335521150 Site da câmara. <a href="http://www.placas.pa.leg.br/portal-da-transparencia/">www.placas.pa.leg.br/portal-da-transparencia/</a>

<b>Ouvidoria</b>	
Acesso ao Serviço de Ouvidoria, que consiste na promoção e atuação direta na defesa dos direitos dos usuários de serviços públicos através do recebimento, análise e encaminhamento das manifestações.	
<b>Requisitos</b>	Nenhum
<b>Quem pode acessar?</b>	Cidadão interessado
<b>Prazo máximo para resposta</b>	30 dias
	Eletrônico ou presencial
<b>Local/horário de atendimento</b>	Endereço da câmara e horário de atendimento: Rua Doze, s/n - Bairro Centro CEP: 68138000, de segunda a sexta das 08:00 às 14:00 horas. Telefone: 9335521150 E-mail da <a href="mailto:camaradeplacas@gmail.com">câmaradeplacas@gmail.com</a> Site da câmara. <a href="http://www.placas.pa.leg.br/portal-da-transparencia/">www.placas.pa.leg.br/portal-da-transparencia/</a>

<b>Departamento de licitação e contratos</b>	
Compete ao departamento o processamento das tarefas administrativas para aquisição de bens de serviços, mediante autorização e solicitação por escrito, elaboração e abertura de processo administrativo para instrução de licitação atos inerente, contatos com fornecedores, emissão de empenhos, e tarefas afins;	
<b>Serviços e Produtos oferecidos</b>	Edital de licitação, relatório de patrimônio público
<b>Requisitos</b>	Nenhum
<b>Quem pode acessar?</b>	Cidadão interessado
<b>Prazo máximo para resposta</b>	Imediato, ou até 7 dias



## CÂMARA MUNICIPAL DE PLACAS

<b>Forma de atendimento e acesso</b>	Eletrônico ou presencial
<b>Local/horário de atendimento</b>	Endereço da câmara e horário de atendimento: Rua Doze, s/n - Bairro Centro CEP: 68138000, de segunda a sexta das 08:00 às 14:00 horas. Site da câmara. <a href="http://www.placas.pa.leg.br/portal-da-transparencia/">www.placas.pa.leg.br/portal-da-transparencia/</a>

<b>Departamento Orçamentário e Financeiro</b>	
Coordena a execução contábil e o controle orçamentário do Legislativo	
<b>Serviços e Produtos oferecidos</b>	Despesas públicas, despesas com diárias e passagens; Relatório de Gestão Fiscal; repasse ou transferência; relatório de Ações e Programas;
<b>Requisitos</b>	Nenhum
<b>Quem pode acessar?</b>	Cidadão interessado
<b>Prazo máximo para resposta</b>	Imediatamente, ou após 7 dias
<b>Forma de atendimento e acesso</b>	Disponível eletronicamente ou presencial
<b>Local / Horário de atendimento</b>	Endereço da câmara e horário de atendimento: Rua Doze, s/n - Bairro Centro CEP: 68138000, de segunda a sexta das 08:00 às 14:00 horas.CEP:68138000 Site da câmara. <a href="http://www.placas.pa.leg.br/portal-da-transparencia/">www.placas.pa.leg.br/portal-da-transparencia/</a>

<b>Departamento Administrativo</b>	
Executa as funções de planejamento e implementação de rotinas administrativas de modo a garantir a eficiência da gestão da Câmara Municipal	
<b>Serviços e Produtos oferecidos</b>	Publicação de despesa com pessoal/ folha de pagamento; Estrutura organizacional
<b>Requisitos</b>	Nenhum
<b>Quem pode acessar?</b>	Cidadão interessado
<b>Prazo máximo para resposta</b>	Imediatamente, ou após 7 dias
<b>Forma de atendimento e acesso</b>	Disponível eletronicamente ou presencial
<b>Local / Horário de atendimento</b>	Endereço da câmara e horário de atendimento: Rua Doze, s/n - Bairro Centro CEP: 68138000, de segunda a sexta das 08:00 às 14:00 horas.CEP:68138000 Site da câmara. <a href="http://www.placas.pa.leg.br/portal-da-transparencia/">www.placas.pa.leg.br/portal-da-transparencia/</a>

<b>Forma de atendimento e acesso</b>	Disponível eletronicamente ou presencial
<b>Local / Horário de atendimento</b>	Endereço da câmara e horário de atendimento: Rua Doze, s/n - Bairro Centro CEP: 68138000, de segunda a sexta das 08:00 às 14:00 horas.CEP:68138000 Site da câmara. <a href="http://www.placas.pa.leg.br/portal-da-transparencia/">www.placas.pa.leg.br/portal-da-transparencia/</a>

<b>Controladoria Geral</b>	
Orienta, acompanha e fiscaliza as atividades da gestão orçamentária, financeira, contábil, patrimonial, legislativa e Administrativa da Câmara Municipal	
<b>Serviços e Produtos oferecidos</b>	Relatório de controle interno, auditorias, recomendações e pareceres.
<b>Requisitos</b>	Nenhum
<b>Quem pode acessar?</b>	Cidadão interessado
<b>Prazo máximo para resposta</b>	Imediatamente
<b>Forma de atendimento e acesso</b>	Cidadão interessado

<b>Assessoria Especial da presidência</b>	
Assistência imediata à Presidência; que organiza a agenda das atividades e programações oficiais do Presidente e administra o atendimento às pessoas que o procuram, encaminhando-as a quem de direito, orientando-as na solução dos assuntos respectivos ou marcando audiência com o Presidente, se for o caso;	
<b>Serviços e Produtos oferecidos</b>	Agenda do Presidente
<b>Requisitos</b>	Nenhum
<b>Quem pode acessar?</b>	Cidadão interessado
<b>Prazo máximo para resposta</b>	Imediatamente



## CÂMARA MUNICIPAL DE PLACAS

<b>Local / Horário de atendimento</b>	Endereço da câmara e horário de atendimento: Rua Doze, s/n - Bairro Centro CEP: 68138000, de segunda a sexta das 08:00 às 14:00 horas.CEP:68138000 Site da câmara. <a href="http://www.placas.pa.leg.br/portal-da-transparencia/">www.placas.pa.leg.br/portal-da-transparencia/</a>
---------------------------------------	--

<b>Assessoria Legislativa</b>	
Chefia o Gabinete do Vereador; Supervisiona e orienta tecnicamente nas atividades Legislativas; assistindo o na articulação junto aos demais órgãos de assessoramento, controle e direção da Câmara Municipal	
<b>Serviços e Produtos oferecidos</b>	Atender as demandas Legislativas
<b>Requisitos</b>	Nenhum
<b>Quem pode acessar?</b>	Cidadão interessado
<b>Prazo máximo para resposta</b>	Imediatamente
<b>Forma de atendimento e acesso</b>	Presencial
<b>Local / Horário de atendimento</b>	Endereço da câmara e horário de atendimento: Rua Doze, s/n - Bairro Centro CEP: 68138000, de segunda a sexta das 08:00 às 14:00 horas.CEP:68138000 Site da câmara. <a href="http://www.placas.pa.leg.br/portal-da-transparencia/">www.placas.pa.leg.br/portal-da-transparencia/</a>

<b>Assessoria Jurídica</b>	
Prestar assessoria e consultoria jurídica à Mesa Diretora, à Diretoria-Geral da Câmara e às Comissões Permanentes e Especiais de Inquérito; contratos e demais documentos jurídicos.	
<b>Serviços e Produtos oferecidos</b>	Parecer Jurídicos.
<b>Requisitos</b>	Ser o interessado, beneficiário ou procurador habilitado
<b>Quem pode acessar?</b>	Ser o interessado, beneficiário ou procurador habilitado
<b>Prazo máximo para resposta</b>	15 dias
<b>Forma de atendimento e acesso</b>	Presencial
<b>Local / Horário de atendimento</b>	Endereço da câmara e horário de atendimento: Rua Doze, s/n - Bairro Centro CEP: 68138000, de segunda a sexta das 08:00 às 14:00 horas.CEP:68138000 Site da câmara. <a href="http://www.placas.pa.leg.br/portal-da-transparencia/">www.placas.pa.leg.br/portal-da-transparencia/</a>